FICHE DE POSTE – TECHNICIEN INTEGRATION OPTIQUE H/F

➢ Fiche de poste :

Au sein d'une équipe d'une trentaine de personnes, vous assurez le montage de sous-ensembles mécaniques complexes sur un de nos viseurs.

Pour cela, vous :

- réalisez des opérations de montage conformément aux gammes de fabrication, aux temps alloués, avec les moyens matériels mis à disposition (assemblage d'éléments mécaniques tournants, assemblage par collage, réglage fin de montages mécanique
- caractérisez des sous-ensembles et des ensembles.
- rédigez les comptes rendus ou procès-verbaux de contrôle,
- relevez des anomalies ou non conformités et émettez les premières propositions d'actions correctives, le cas échéant.

Enfin, vous participez à l'amélioration des produits, et dans une démarche plus globale, à l'amélioration continue de l'unité d'intégration.

➢ Profil :

- Vous êtes titulaire idéalement d'un Bac+2 dans le domaine mécanique
- Vous avez 2 à 3 ans d'expérience en opto-mécanique
- Une expérience complémentaire en montage optique sera un réel atout pour ce poste.

➢ Avantages :

- 1 contrat intérimaire à pourvoir pour 18 mois.
- 35 h hebdomadaire du lundi matin au vendredi midi (horaire horaires variables) ou en équipe possibilité d'heures supplémentaires sur demande du responsable
- Tickets restaurant

DERICHEBOURG
sourcing aero & energy

242, Rue Maurice Herzog,
Actipole 3 – Savoie Hexapole
73420 Viviers-du-Lac
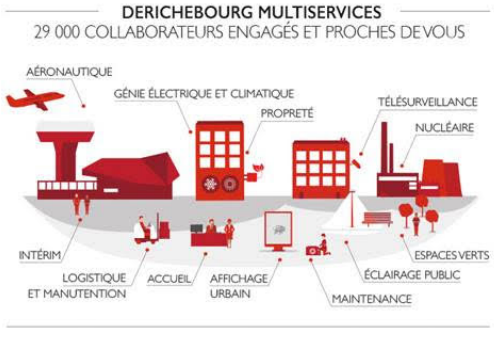
Tel : 04 79 61 11 00
Fax : 04 79 61 95 71